ÚPLNÉ ZNĚNÍ ÚZEMNÍHO PLÁNU

OLDŘIŠ

PO VYDANÉ ZMĚNĚ č.1

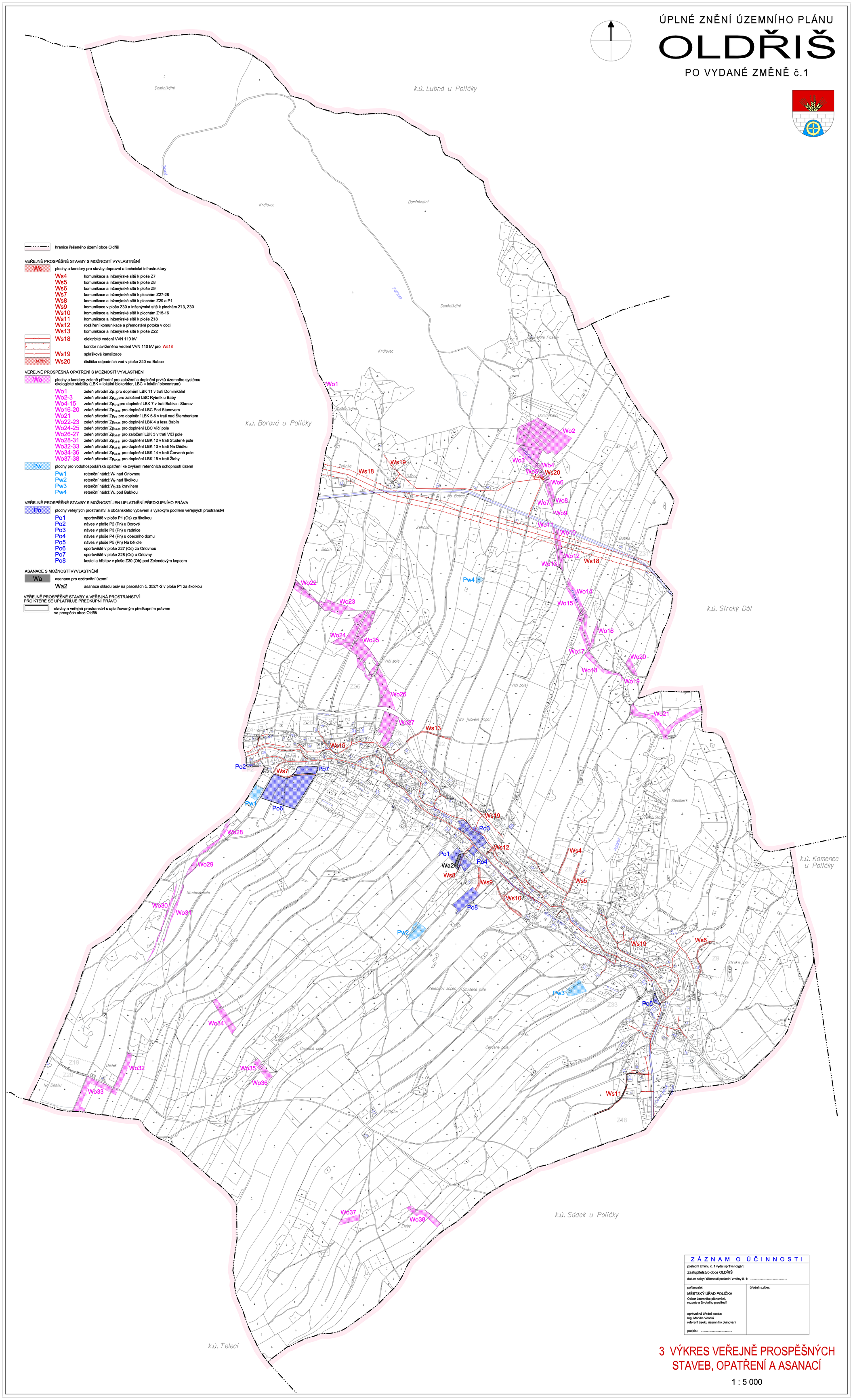

hranice řešeného území obce Oldřiš

VEŘEJNĚ PROSPĚŠNÉ STAVBY S MOŽNOSTÍ VYVLASTNĚNÍ

Ws — plochy a koridory pro stavby dopravní a technické infrastruktury

- Ws4 komunikace a inženýrské sítě k ploše Z7
- Ws5 komunikace a inženýrské sítě k ploše Z8
- Ws6 komunikace a inženýrské sítě k ploše Z9
- Ws7 komunikace a inženýrské sítě k plochám Z27-28
- Ws8 komunikace a inženýrské sítě k plochám Z29 a P1
- Ws9 komunikace v ploše Z39 a inženýrské sítě k plochám Z13, Z30
- Ws10 komunikace a inženýrské sítě k plochám Z15-16
- Ws11 komunikace a inženýrské sítě k ploše Z18
- Ws12 rozšíření komunikace a přemostění potoka v obci
- Ws13 komunikace a inženýrské sítě k ploše Z22
- Ws18 elektrické vedení VVN 110 kV
- koridor navrženého vedení VVN 110 kV pro Ws18
- Ws19 splašková kanalizace
- Ws20 čistička odpadních vod v ploše Z40 na Babce

VEŘEJNĚ PROSPĚŠNÁ OPATŘENÍ S MOŽNOSTÍ VYVLASTNĚNÍ

Wo — plochy a koridory zeleně přírodní pro založení a doplnění prvků územního systému ekologické stability (LBK = lokální biokoridor, LBC = lokální biocentrum)

- Wo1 zeleň přírodní Zp_1 pro doplnění LBK 11 v trati Dominikální
- Wo2-3 zeleň přírodní Zp_{2-3} pro založení LBC Rybník u Baby
- Wo4-15 zeleň přírodní Zp_{4-15} pro doplnění LBK 7 v trati Babka - Stanov
- Wo16-20 zeleň přírodní Zp_{16-20} pro doplnění LBC Pod Stanovem
- Wo21 zeleň přírodní Zp_{21} pro doplnění LBK 5-6 v trati nad Štemberkem
- Wo22-23 zeleň přírodní Zp_{22-23} pro doplnění LBK 4 u lesa Babín
- Wo24-25 zeleň přírodní Zp_{24-25} pro doplnění LBC Vlčí pole
- Wo26-27 zeleň přírodní Zp_{26-27} pro založení LBK 3 v trati Vlčí pole
- Wo28-31 zeleň přírodní Zp_{28-31} pro doplnění LBK 12 v trati Studené pole
- Wo32-33 zeleň přírodní Zp_{32-33} pro doplnění LBK 13 v trati Na Dědku
- Wo34-36 zeleň přírodní Zp_{34-36} pro doplnění LBK 14 v trati Červené pole
- Wo37-38 zeleň přírodní Zp_{37-38} pro doplnění LBK 15 v trati Žleby

Pw — plochy pro vodohospodářská opatření ke zvýšení retenčních schopností území

- Pw1 retenční nádrž W_1 nad Orlovnou
- Pw2 retenční nádrž W_2 nad školkou
- Pw3 retenční nádrž W_3 za kravínem
- Pw4 retenční nádrž W_4 pod Babkou

VEŘEJNĚ PROSPĚŠNÉ STAVBY S MOŽNOSTÍ JEN UPLATNĚNÍ PŘEDKUPNÍHO PRÁVA

Po — plochy veřejných prostranství a občanského vybavení s vysokým podílem veřejných prostranství

- Po1 sportoviště v ploše P1 (Os) za školkou
- Po2 náves v ploše P2 (Pn) u Borové
- Po3 náves v ploše P3 (Pn) u radnice
- Po4 náves v ploše P4 (Pn) u obecního domu
- Po5 náves v ploše P5 (Pn) Na bělidle
- Po6 sportoviště v ploše Z27 (Os) za Orlovnou
- Po7 sportoviště v ploše Z28 (Os) u Orlovny
- Po8 kostel a hřbitov v ploše Z30 (Oh) pod Zelendovým kopcem

ASANACE S MOŽNOSTÍ VYVLASTNĚNÍ

Wa — asanace pro ozdravění území

- Wa2 asanace skladu osiv na parcelách č. 352/1-2 v ploše P1 za školkou

VEŘEJNĚ PROSPĚŠNÉ STAVBY A VEŘEJNÁ PROSTRANSTVÍ PRO KTERÉ SE UPLATŇUJE PŘEDKUPNÍ PRÁVO

stavby a veřejná prostranství s uplatňovaným předkupním právem ve prospěch obce Oldřiš

Z Á Z N A M O Ú Č I N N O S T I	
poslední změnu č. 1 vydal správní orgán: Zastupitelstvo obce OLDŘIŠ datum nabytí účinnosti poslední změny č. 1:	
pořizovatel: MĚSTSKÝ ÚŘAD POLIČKA Odbor územního plánování, rozvoje a životního prostředí oprávněná úřední osoba: Ing. Monika Veselá referent úseku územního plánování podpis :	úřední razítko:

3 VÝKRES VEŘEJNĚ PROSPĚŠNÝCH STAVEB, OPATŘENÍ A ASANACÍ

1 : 5 000